石川県観光素材及び着地型商品提案シート【2020年度下期版・2021年度上期】

新規（初心者向）	
②七尾市	
個人向	○
団体向	ー
インバウンド	ー

企画名	①【能登の里海】市場見学と漁港で漁師めし
③ 企画概要 （企画ポイント）	【七尾市公設地方卸売市場】 能登で一番大きい市場。(通常は見学不可） 新鮮な魚や、旬の野菜・果物を安心・安全・適正な価格でみなさんにお届けします。日々の食生活の安定を支え、食の流通拠点として重要な役割を果たしています。 【鹿渡島漁港（鹿渡島定置）】 天然の良港と言われる七尾湾と富山湾に面した七尾市の東端、崎山半島にある鹿渡島漁港。この鹿渡島魚港を母港とする株式会社鹿渡島定置で、獲れたての新鮮な魚の刺身や魚の出汁の味噌汁など（漁師めし）を漁師さんと一緒にお召し上がりいただけます。 【能登食祭市場】 能登生鮮市場をはじめ、能登銘産・工芸館、能登グルメ館、そして能登歳時記館など、能登の魅力がいっぱい集まった施設です。
④ 設定期間	２０２１年４月１日から２０２１年９月３０日
設定除外日	火曜日・水曜日・日曜日・祝日 又は 七尾市公設地方卸売市場・鹿渡島定置の不定休日
販売価格 （料金／税込）	2名様参加・・おひとり様17,000円 3名様参加・・おひとり様13,000円 4名様参加・・おひとり様11,000円
販売手数料	お問い合わせ下さい
料金に 含まれるもの	漁師めし代・タクシー代(3時間)・旅行保険代

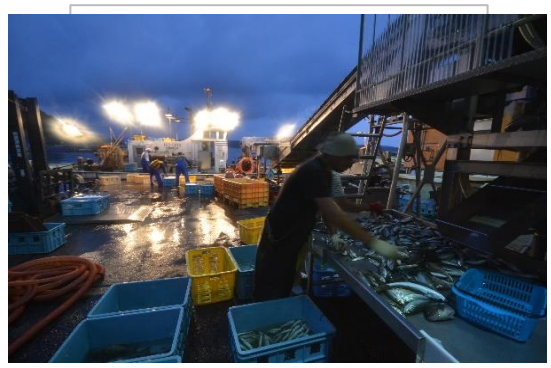

⑥ 商品内容 （詳細）	【行程】貸切タクシー利用 能登最大の市場を特別見学　　朝獲れ新鮮の漁師めし朝食 七尾駅前――七尾市公設地方卸売市場――鹿波島漁港（鹿波島定置網）―― 06：15　06：30　07：10　07：30　08：30 おひとり様500円のお買物券をお渡しします 道の駅能登食祭市場（解散・お買物）（七尾駅まで徒歩約10分） 09：00（8：30より営業）						
	⑦ 所要時間	３時間					
	⑧ 実施場所	七尾市内					
	⑨ アクセス	七尾駅０分				送 迎	無し
	⑩ 駐 車 場	貸切タクシー　台駐車可					
最少受付人員	２名	最少催行人員	２名	最大申込人員	４名	受付締切日	旅行開始7日前
予約受付先	トラベル愛ランド			電話番号	０７６７－５３－７７４４		
⑪ 精算方法	クーポン　請求書精算						
⑫ 感染防止対策に関する取組事項	☑	関係ガイドラインに基づき感染防止対策を実施しました。					
⑬ クーポン契約	契約先	全旅クーポン					
	券面印字	ノトサトウミ					
⑭ 取消料	催行日の前日から起算して11日前までの解除:無料、催行日の前日から起算して10日前～8日前の解除:旅行代金の20%、7日前～2日前の解除:旅行代金の30%、前日の解除:旅行代金の40%、当日の解除:旅行代金の50%、旅行開始後の解除または無連絡不参加:旅行代金の100%						
⑮ その他 （注意事項等）	・出発場所は、七尾市内であればご希望に応じて別指定も可能です。（例：市内のホテル前、和倉温泉の旅館前等）　ただし、場所によっては追加費用が発生する事がございますので、一度お問合せ下さい。 ・旅行代金に含まれるタクシー代は、3時間運行の代金です。運行時間が3時間を越える場合は追加費用が発生します。 ・このご旅程は運輸機関のダイヤ改正及び各地の道路状況により多少時間が変更になる場合もございます。※添乗員同行無し。 ・鹿渡島定置が時化(しけ)や天候によって休漁となり、漁師めしがお召し上がりいただけなくなった場合は、相当の品物(干物等)をお送りいたします。						
問合せ先	トラベル愛ランド株式会社			電話番号	０７６７－５３－７７４４		
	ＵＲＬ	http://travelailand.com/					